© 1988 MARVEL ENTERTAINMENT GROUP, INC. Todos os direitos reservados.

SUPERAVENTURAS MARVEL™

EDITORA ABRIL
70
Cz$ 80,00

Manaus, Santarém, Boa Vista, Altamira, Macapá, Rio Branco (via aérea) Cz$ 104,00 COD. 5614

DEMOLIDOR E VIÚVA-NEGRA ENFRENTAM O "SONHO AMERICANO"

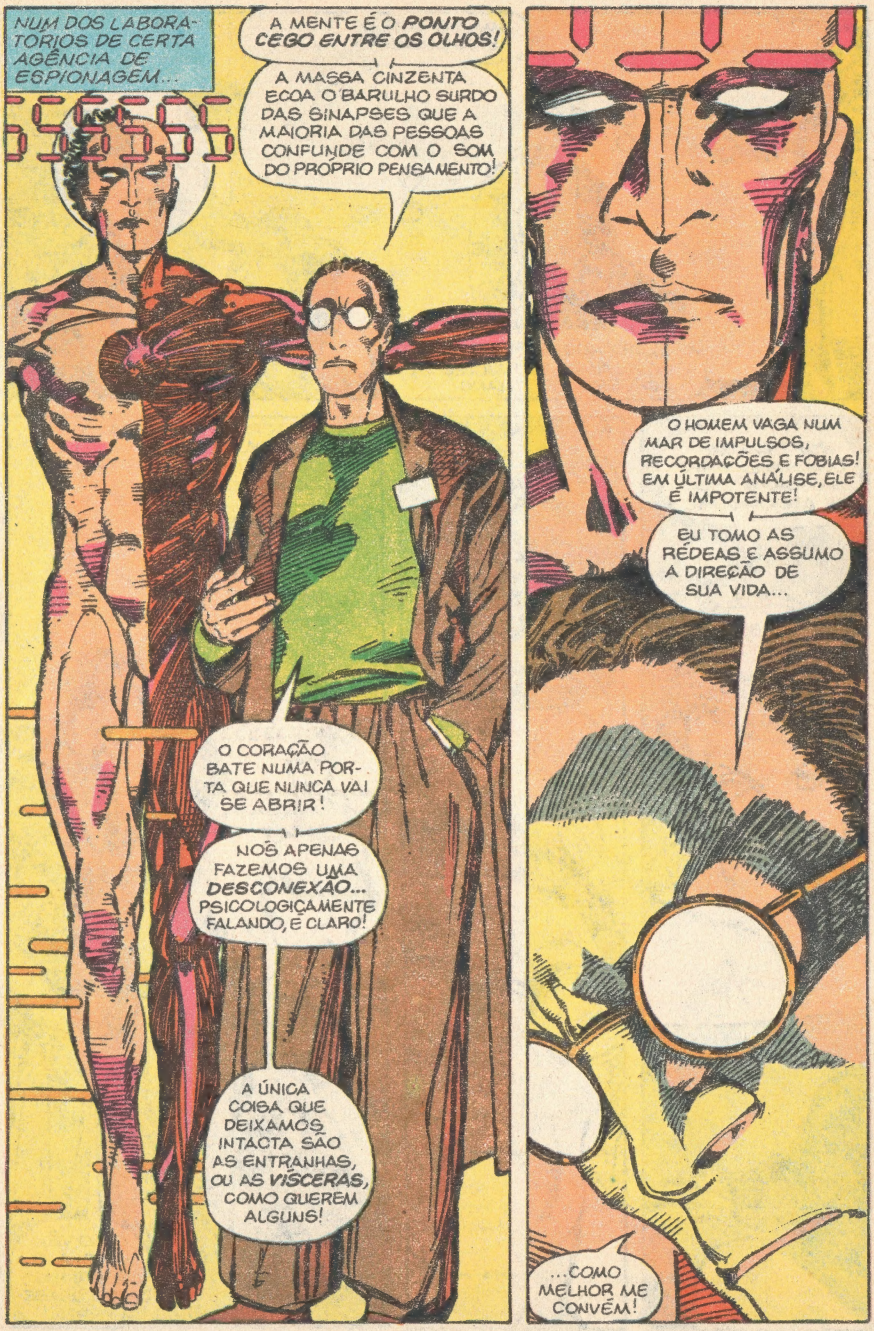
NUM DOS LABORATÓRIOS DE CERTA AGÊNCIA DE ESPIONAGEM...
A MENTE É O PONTO CEGO ENTRE OS OLHOS!
A MASSA CINZENTA ECOA O BARULHO SURDO DAS SINAPSES QUE A MAIORIA DAS PESSOAS CONFUNDE COM O SOM DO PRÓPRIO PENSAMENTO!
O CORAÇÃO BATE NUMA PORTA QUE NUNCA VAI SE ABRIR!
NÓS APENAS FAZEMOS UMA DESCONEXÃO... PSICOLOGICAMENTE FALANDO, É CLARO!
A ÚNICA COISA QUE DEIXAMOS INTACTA SÃO AS ENTRANHAS, OU AS VÍSCERAS, COMO QUEREM ALGUNS!
O HOMEM VAGA NUM MAR DE IMPULSOS, RECORDAÇÕES E FOBIAS! EM ÚLTIMA ANÁLISE, ELE É IMPOTENTE!
EU TOMO AS RÉDEAS E ASSUMO A DIREÇÃO DE SUA VIDA...
...COMO MELHOR ME CONVÉM!

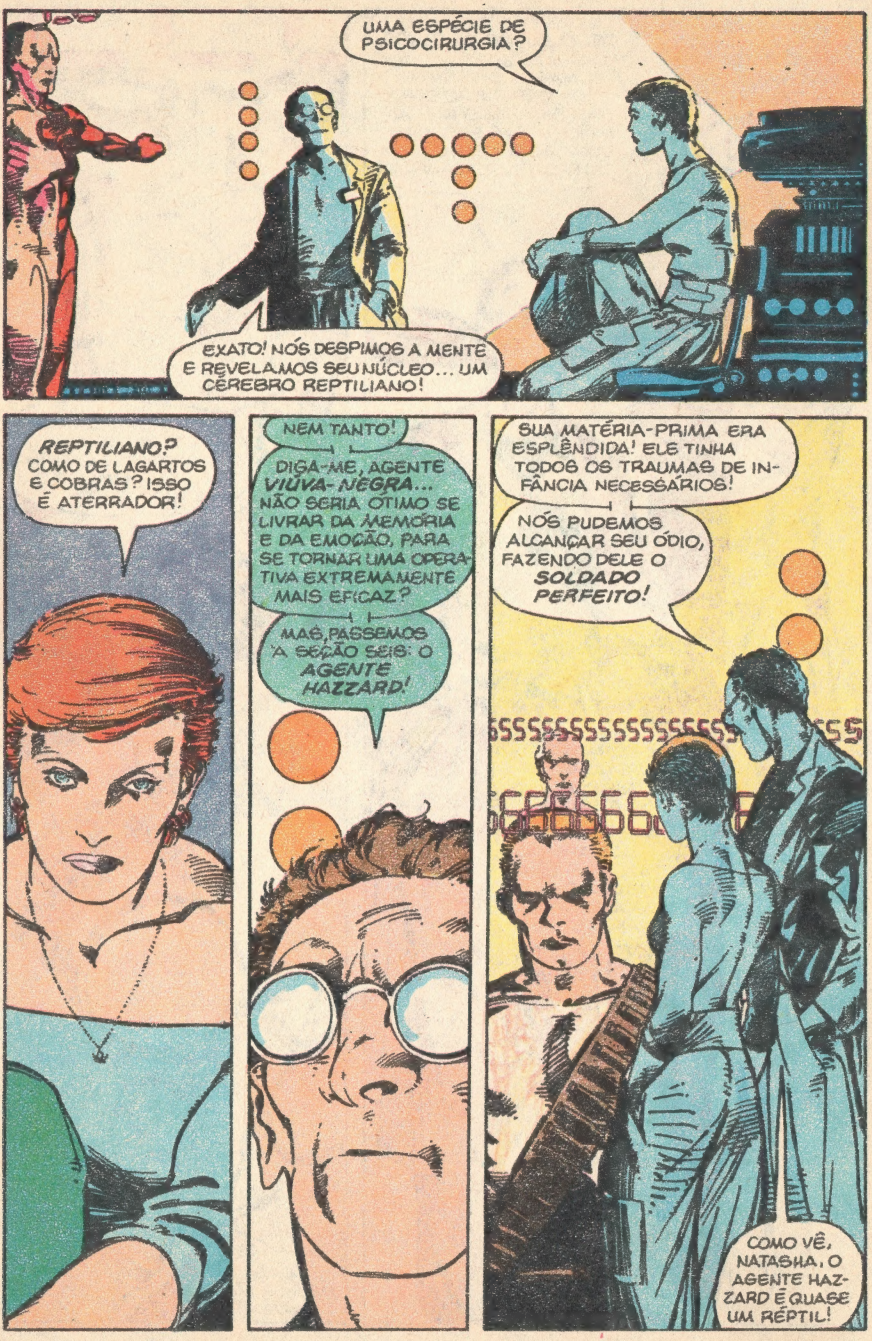
UMA ESPÉCIE DE PSICOCIRURGIA?
EXATO! NÓS DESPIMOS A MENTE E REVELAMOS SEU NÚCLEO... UM CÉREBRO REPTILIANO!
REPTILIANO? COMO DE LAGARTOS E COBRAS? ISSO É ATERRADOR!
NEM TANTO!
DIGA-ME, AGENTE VIÚVA-NEGRA... NÃO SERIA ÓTIMO SE LIVRAR DA MEMÓRIA E DA EMOÇÃO, PARA SE TORNAR UMA OPERATIVA EXTREMAMENTE MAIS EFICAZ?
MAS, PASSEMOS À SEÇÃO SEIS: O AGENTE HAZZARD!
SUA MATÉRIA-PRIMA ERA ESPLÊNDIDA! ELE TINHA TODOS OS TRAUMAS DE INFÂNCIA NECESSÁRIOS!
NÓS PUDEMOS ALCANÇAR SEU ÓDIO, FAZENDO DELE O SOLDADO PERFEITO!
COMO VÊ, NATASHA, O AGENTE HAZZARD É QUASE UM RÉPTIL!

E O QUE DESEQUILIBROU O COITADO?
O INCIDENTE COM BAZUCA, O SUPER-SOLDADO QUE ATACOU UM BAIRRO! HAZZARD AGORA TEME QUE HAJA O MESMO POTENCIAL DESTRUTIVO DENTRO DE SI!
TODAS AS SUAS RECORDAÇÕES E SONHOS SUPRIMIDOS ESTÃO VOLTANDO À TONA!
ELE AGORA É COMO UMA ESTRELA ENTRANDO EM COLAPSO!
"HAZZARD PODE SE TORNAR UM BURACO NEGRO, SUICIDANDO-SE... OU VIRAR UMA SUPERNOVA... E LEVAR CONSIGO MUITA GENTE!"
"SUA MISSÃO, NATASHA, É IMPEDIR QUE O AGENTE COMETA ATROCIDADES... E FAZER COM QUE ELE SS... DESTRUA!"
"HAZZARD AMA DUAS COISAS... DEPOIS DE SEU PAÍS, É CLARO... DEUS E SUA MÃE!"
SEIS, SEIS, SEIS... O NÚMERO DO DEMÔNIO...
SEUS OLHOS...
...ELES PARECEM QUEIMAR MINHA ALMA!
AGENTE VIÚVA, POR FAVOR, O OLHAR DE HAZZARD É UMA ILUSÃO DO HOLOGRAMA!
UMA ILUSÃO! CLARO...
A PROPÓSITO, DE ACORDO COM MEUS CÁLCULOS, HAZZARD PAROU DE SONHAR...
...O QUE SIGNIFICA QUE ELE PODE ESTAR TENDO DEVANEIOS!
SE VOCÊ ENFRENTAR PROBLEMAS, RESTA SEMPRE...
SIM, DOUTOR!
ASSASSINATO, NATASHA...
...É A ÚLTIMA INTIMIDADE!
BOA SORTE!

Sonho AMERICANO

BANG
BAN
AGORA MELHOROU! EU SOU A SALLY, TÁ LEMBRADO?
NÃO...
A RAPAZIADA VIVIA DE OLHO EM MIM...
...MAS ERA SÓ VOCÊ QUE EU QUERIA!
CORREU UM MONTE DE BOATO NA VIZINHANÇA QUANDO VOCÊ SUMIU!
FALARAM QUE VOCÊ TINHA IDO PRA GUERRA! AIII... EU FICO LOUQUINHA QUANDO VEJO HOMEM DE UNIFORME!
EU VIVIA SONHANDO EM TE VER DE VOLTA, TODO CONDECORADO, MAS ISSO NUNCA ACONTECEU!
E ESTES RECORTES AQUI... SÃO SOBRE VOCÊ?
ASSASSINO PSICOPATA...
DEMOLIDOR AJUDA A POLÍCIA
NÃO... SÃO SOBRE O TAL BAZUCA QUE MATOU UM BOCADO DE GENTE!
ELE EXPLODIU UM HELICÓPTERO QUE BATEU NO PRÉDIO DA SUA MÃE, NÃO FOI?
VOCÊ NÃO VISITAVA ELA MUITO, NÃO, NÉ?
EI! O QUE É QUE HÁ?
UNNGH...

SÓ COVARDES VOLTAM PRA CASA... PRAS SUAS GAROTAS E MAMÃES!
CALMA, MEU BEM! CALMA!
VOCÊ TÁ TENSO! DEIXA EU TE FAZER RELAXAR...
VADIA! SUJA! O SÍMBOLO NA SUA CAMISETA É A ÁGUIA AMERICANA! C-COMO OUSA...
POR FAVOR...
AAGH! VOCÊ TÁ... ME MACHUCANDO...
TODOS RIEM DE MIM... ME FAZEM PARECER UMA COISA FORA DE MODA!
E-EU ESTOU... ME SENTINDO... MAL... (COF, COF!)
EU SÓ QUERIA... (COF!) AJUDAR...
(COF, COF!) EU SÓ ESTAVA QUERENDO AJUDAR...
MISERÁVEL! VOCÊ FEZ DE MIM O QUE EU SOU! NUNCA MAIS VOU MATAR PRA SUA GENTE! NUNCA MAIS!!
BANG
BA

EI, XARÁ! TÁ A FIM DE COMEMORAR COMIGO?
HOJE É O DIA DA INDEPENDÊNCIA!
PÁI
BANG
BAM
TÔ COM UMA PÁ DE FOGOS NA SACOLA!
É SÓ ESCOLHER, CARA! HOJE É O DIA DA TUA LIBERDADE!
EI! A SACOLA TÁ FICANDO QUENTE!
SCREEEEEEEEEEEEEEEEEE
QUALÉ A TUA, MALANDRO? TU TÁ EXPLODINDO TODOS OS FOGOS!
ARRRGH!
ZOI
VAM
BAM
VAM!
VWEEEEEEEEEE
VEOV
SCREEEEEEE
BAM
O QUE FOI ISSO?
ACIMA DAS MULTIDÕES, NOS TELHADOS, EM MEIO ÀS CHAMAS...
...O SENHOR DA CIDADE PERMANECE ATENTO ÀS ALMAS PERDIDAS. TODOS PERTENCEM A SEU REBANHO, E ELE AMA A COZINHA DO INFERNO, ASSIM COMO AQUELES QUE NELA VIVEM.
ALGO ESTÁ ERRADO!

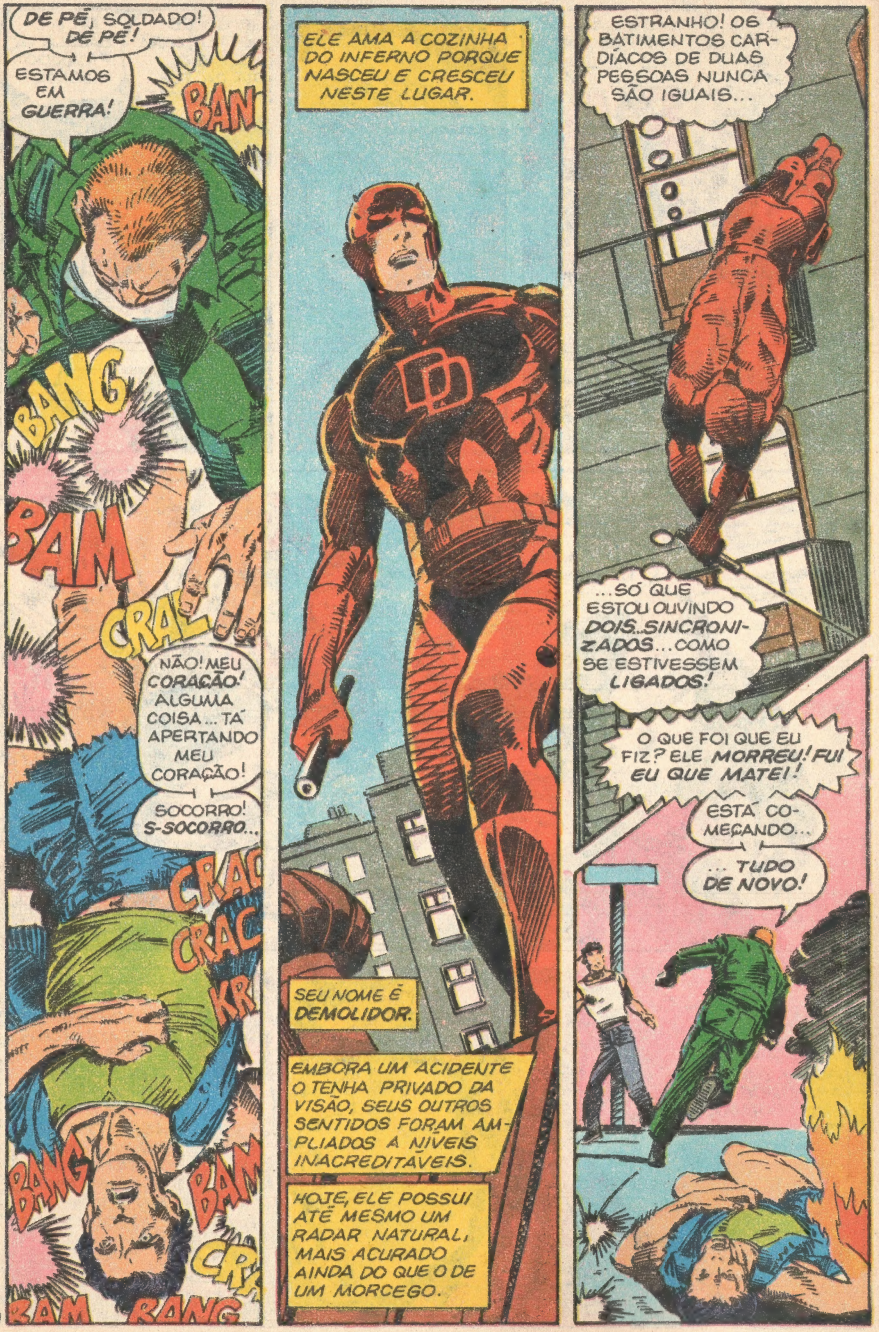
DE PÉ, SOLDADO! DE PÉ!
ESTAMOS EM GUERRA!
BAN
BANG
BAM
CRAC
NÃO! MEU CORAÇÃO! ALGUMA COISA... TÁ APERTANDO MEU CORAÇÃO!
SOCORRO! S-SOCORRO...
CRAC
CRAC
KR
BANG
BAM
CR
BAM
BANG
ELE AMA A COZINHA DO INFERNO PORQUE NASCEU E CRESCEU NESTE LUGAR.
SEU NOME É DEMOLIDOR.
EMBORA UM ACIDENTE O TENHA PRIVADO DA VISÃO, SEUS OUTROS SENTIDOS FORAM AMPLIADOS A NÍVEIS INACREDITÁVEIS.
HOJE, ELE POSSUI ATÉ MESMO UM RADAR NATURAL, MAIS ACURADO AINDA DO QUE O DE UM MORCEGO.
ESTRANHO! OS BATIMENTOS CARDÍACOS DE DUAS PESSOAS NUNCA SÃO IGUAIS...
...SÓ QUE ESTOU OUVINDO DOIS..SINCRONIZADOS...COMO SE ESTIVESSEM LIGADOS!
O QUE FOI QUE EU FIZ? ELE MORREU! FUI EU QUE MATEI!
ESTÁ COMEÇANDO...
... TUDO DE NOVO!

DEMOLIDOR... SOCORRO!
ALI! O CARA TÁ FUGINDO!
TARDE DEMAIS! UM ATAQUE CARDÍACO FULMINANTE! COMO É POSSÍVEL?
NÃO SE LAMENTE E NÃO SE CULPE, DEMOLIDOR! VOCÊ NÃO PODIA FAZER NADA!
É MELHOR CUIDAR DA VÍTIMA! ELE ESTÁ MUITO MAL!
NATASHA?! O QUE ESTÁ FAZENDO AQUI?
EU ESTAVA SEGUINDO O CARA QUE MATOU ESSE COITADO! O ASSASSINO É UM AGENTE FORAGIDO!
ACHO BOM ME CONTAR TUDO!
VAMOS PRA UM LUGAR MAIS ISOLADO!
EU ODEIO FALAR COM MÁSCARAS!
MAIS TARDE...
...E ESSA É A HISTÓRIA DELE, MATT!
MINHA AGÊNCIA DE ESPIONAGEM RECEIA QUE, SE HAZZARD SE DESCONTROLAR COMO O BAZUCA, NÓS VAMOS TER QUE ASSUMIR A RESPONSABILIDADE PELOS DOIS!
BAZUCA NÃO ERA NOSSO AGENTE, MAS TODO MUNDO QUER TIRAR O CORPO FORA!
MINHA MISSÃO É AFASTAR HAZZARD DE CIRCULAÇÃO!

O QUE FOI?
AH... EU TINHA ESQUECIDO QUE NÃO POSSO MENTIR PRA VOCÊ.. POR CAUSA DOS BATIMENTOS CARDÍACOS!
BOM, EU TE CONTEI TUDO QUE ME ERA PERMITIDO!
ESTÁ BEM, NATASHA!
SEJA COMO FOR. MINHA OFERTA AINDA ESTÁ DE PÉ! EU REALMENTE GOSTARIA DE CAPTURAR O SUJEITO!
ELE MATOU UMA PESSOA DO MEU BAIRRO!
NÃO! EU VOU TER QUE AGIR SOZINHA, MATT!
EU SOUBE, ATRAVÉS DA MINHA AGÊNCIA, QUE O REI DESTRUIU MATT MURDOCK COMO ADVOGADO!
FICO FELIZ EM VER QUE VOCÊ SUPEROU TUDO!
ENGRAÇADO... EU NÃO ESPERAVA MAIS VER VOCÊ USANDO ESSE MESMO UNIFORME DE DEMÔNIO!
OLHE... SE QUISER, PODE VIR COMIGO ESTA NOITE!
POSSO? O QUE FEZ VOCÊ MUDAR DE IDÉIA?
OH... NADA!
AQUI ESTÁ SUA MÁSCARA!

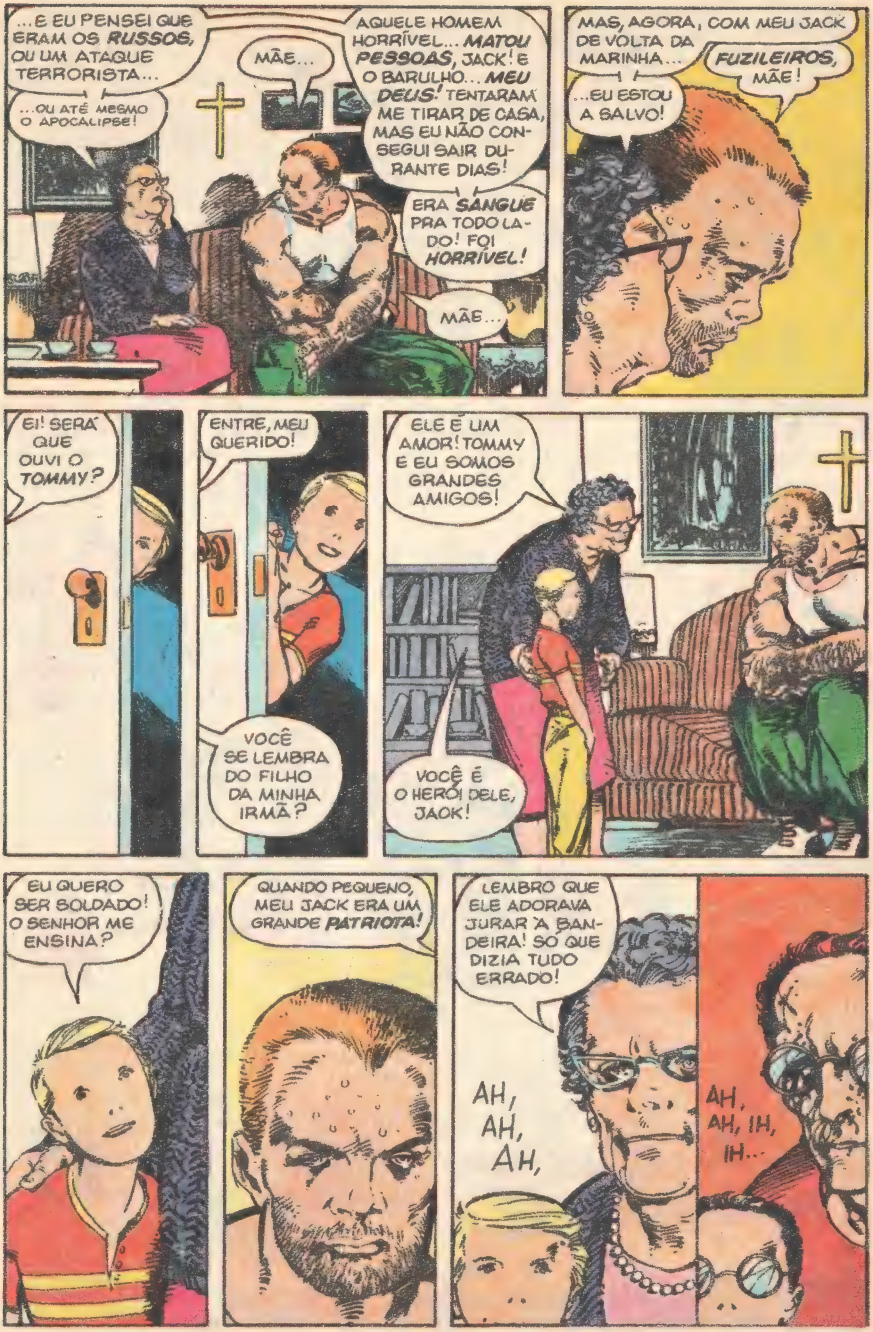
...E EU PENSEI QUE ERAM OS RUSSOS, OU UM ATAQUE TERRORISTA...
...OU ATÉ MESMO O APOCALIPSE!
MÃE...
AQUELE HOMEM HORRÍVEL... MATOU PESSOAS, JACK! E O BARULHO... MEU DEUS! TENTARAM ME TIRAR DE CASA, MAS EU NÃO CONSEGUI SAIR DURANTE DIAS!
ERA SANGUE PRA TODO LADO! FOI HORRÍVEL!
MÃE...
MAS, AGORA, COM MEU JACK DE VOLTA DA MARINHA...
FUZILEIROS, MÃE!
...EU ESTOU A SALVO!
EI! SERÁ QUE OUVI O TOMMY?
ENTRE, MEU QUERIDO!
VOCÊ SE LEMBRA DO FILHO DA MINHA IRMÃ?
ELE É UM AMOR! TOMMY E EU SOMOS GRANDES AMIGOS!
VOCÊ É O HERÓI DELE, JACK!
EU QUERO SER SOLDADO! O SENHOR ME ENSINA?
QUANDO PEQUENO, MEU JACK ERA UM GRANDE PATRIOTA!
LEMBRO QUE ELE ADORAVA JURAR A BANDEIRA! SÓ QUE DIZIA TUDO ERRADO!
AH, AH, AH,
AH, AH, IH, IH...

MEU DEUS! O QUE FOI QUE EU DISSE?
VOCÊ NÃO ESTÁ SE SENTINDO BEM...
EU ESTOU ÓTIMO, MÃE!
VOCÊ SEMPRE FOI TÃO SENSÍVEL! NÃO CHORE, NÃO! SUA MÃEZINHA ESTÁ AQUI, AGORA!
A SENHORA TEM BOM CORAÇÃO...
MEU QUERIDO!
AAHH! MEU CORAÇÃO...
MÃE!
E-EU ESTOU BEM! JÁ ACONTECEU... ANTES...
AINDA NÃO ENTENDI QUAL É A DESSE MÉDICO! O QUE ELE QUER?
BEM, UMA VEZ ELE ME DISSE... "A MAIOR VAIDADE DO HOMEM É PENSAR QUE TEM, DE ALGUMA FORMA, CONTROLE SOBRE A MENTE! NA VERDADE, É EXATAMENTE O CONTRÁRIO!"
O DOUTOR BRINCA COM A MENTE PRA PROVAR ESSA TEORIA! HAZZARD FOI SUA OBRA-PRIMA!

HAH! MINHA MÃE ACHA QUE EU ME SINTO MAIS EM CASA COM TODOS ESTES BRINQUEDOS VELHOS!
ENTÃO VOCÊ QUER SER UM SOLDADO? EU SOU UM SOLDADO! JUREI LEALDADE À BANDEIRA!
VAMOS VER COMO VOCÊ SAÚDA A NOSSA BANDEIRA!
HMM... MUITO BEM!
AGORA PEGUE ISTO E ABRACE! ELE FOI MEU MELHOR AMIGO DURANTE ANOS!
QUE DROGA!
EU ESTAVA ME LEMBRANDO, MATT...
...DAS NOSSAS PATRULHAS JUNTOS!
ISSO FOI HÁ MUITO TEMPO, NATASHA!
OLHE PRA MIM! EU SOU UM CAUBÓI... O ÚLTIMO PIONEIRO DA ÚLTIMA FRONTEIRA!

PRESTE ATENÇÃO, TOMMY! VOCÊ, COMO BOM AMERICANO, TEM QUE ME *PRENDER!*

PEGUE ISTO!

UAU! QUE BELEZA!

APONTE ESSA COISA PRA MIM S NÃO ME DEIXE ESCAPAR DA SUA MIRA!

ATIRE SE FOR NECESSÁRIO!

...FOI CHAMADO *PROJETO ATAQUE CARDÍACO!*

O DOUTOR USOU BIORRETROALIMENTAÇÃO, HIPNOSE, ELETRÔNICA...

E AGORA HAZZARD PODE *EXPLODIR* O *CORAÇÃO* DE UM HOMEM!

EM TODO LUGAR DESTA CASA, VOCÊ SEMPRE VAI VER UM *CRUCIFIXO!*

EU SOU UM FILHO DA BANDEIRA, TOMMY! MINHA FAMÍLIA E ESTA NAÇÃO VOLTADA PRA DEUS! ESTÁ COMPREENDENDO?

MANTENHA ISSO APONTADO!

POR QUE NINGUÉM DEU UM JEITO NA BADERNA QUE BAZUCA CAUSOU?

NÃO DETERMINARAM OS RESPONSÁVEIS AINDA! ENTRAVES LEGAIS!

NOSSA! PARECE QUE ESTAMOS CRUZANDO LINHAS INIMIGAS!

E ESTAMOS!

NÃO! EU NUNCA INGERI TÓXICOS, MAS TOMEI AS DROGAS QUE OS FUZILEIROS ME DERAM, ASSISTI A SEUS FILMES E DEIXEI QUE ENGASSEM MÁQUINAS NA MINHA CABEÇA... TUDO PORQUE ME DISSERAM QUE ISSO FARIA DE MIM UM SOLDADO MELHOR!
EU DEDIQUEI MINHA VIDA PRA SALVAR A DE VOCÊS! FIQUEI NO DESERTO OBSERVANDO TESTES NUCLEARES! ELES ME DISSERAM QUE SERIA BOM PRA MIM...
...E EU ACREDITEI!
QUANDO SE É SOLDADO, A GENTE PODE MATAR QUEM QUER! TUDO É PERMITIDO! HOJE, EU NÃO SOU MAIS SOLDADO... E O QUE FAÇO SE CHAMA ASSASSINATO A SANGUE FRIO!
ESTÁ DISPENSADO, TOMMY!
O APARTAMENTO FICA ALGUNS ANDARES ABAIXO! PODEMOS ENTRAR PELA JANELA...
NÃO!
UM BATIMENTO CARDÍACO... MUITO FORTE!
CUIDADO!
VUMP
VUMP

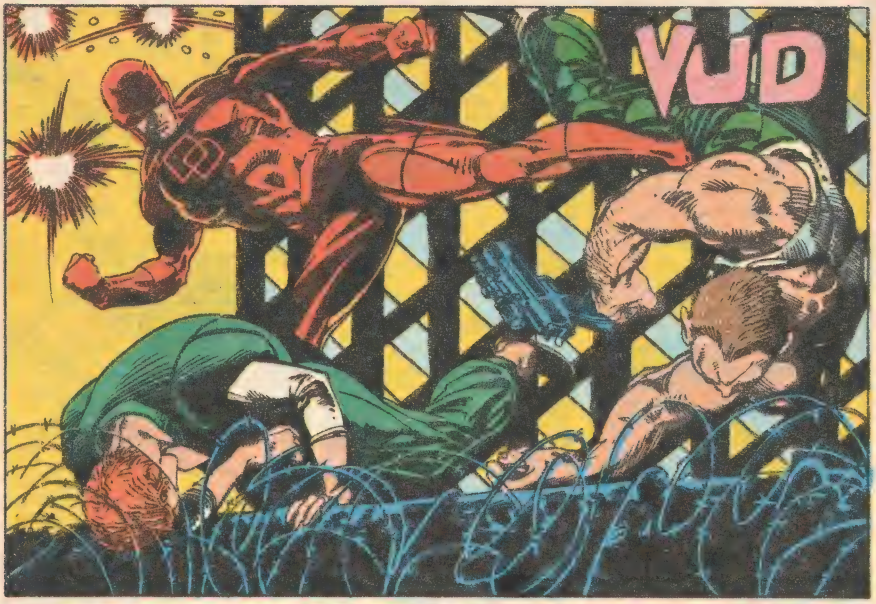
VUD

DESISTA, CACHORRO! VOCÊ NÃO PODE ME MATAR!
NINGUÉM VAI MORRER, AMIGO...
EU SEI QUEM É VOCÊ!

"NÃO MATARÁS!", DIZ A BÍBLIA... SÓ QUE EU FUI FORÇADO A ISSO E NINGUÉM ME DISSE COMO PARAR!
EU SEI COMO IMPEDIR SUA MATANÇA!
CONFIE EM MIM! NINGUÉM QUER TE MACHUCAR...
CONFIAR EM VOCÊ? CONFIAR NO SENHOR DAS MENTIRAS?!
NÃO, DESGRAÇADO! EU PASSEI MUITOS ANOS NO LUGAR ONDE VOCÊ IMPERA!

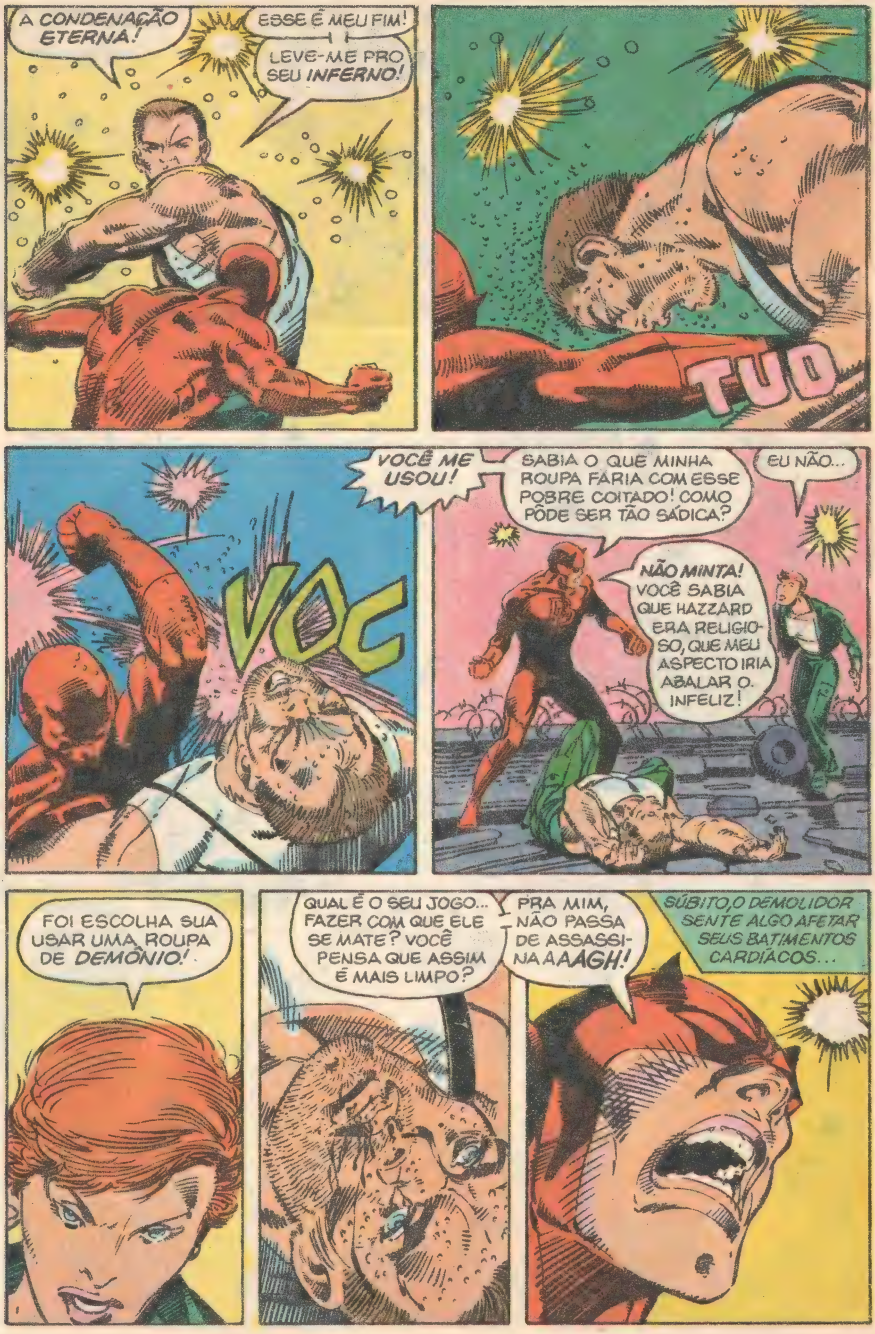
A CONDENAÇÃO ETERNA!
ESSE É MEU FIM!
LEVE-ME PRO SEU INFERNO!
TUD
VOC
VOCÊ ME USOU!
SABIA O QUE MINHA ROUPA FARIA COM ESSE POBRE COITADO! COMO PÔDE SER TÃO SÁDICA?
EU NÃO...
NÃO MINTA! VOCÊ SABIA QUE HAZZARD ERA RELIGIOSO, QUE MEU ASPECTO IRIA ABALAR O INFELIZ!
FOI ESCOLHA SUA USAR UMA ROUPA DE DEMÔNIO!
QUAL É O SEU JOGO... FAZER COM QUE ELE SE MATE? VOCÊ PENSA QUE ASSIM É MAIS LIMPO?
PRA MIM, NÃO PASSA DE ASSASSINA AAAGH!
SÚBITO, O DEMOLIDOR SENTE ALGO AFETAR SEUS BATIMENTOS CARDÍACOS...

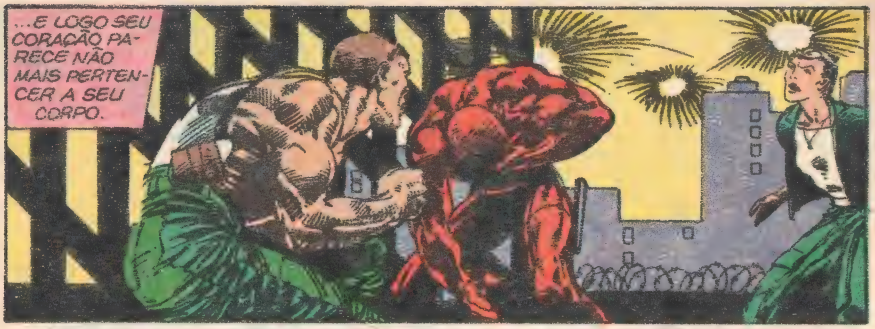
...E LOGO SEU CORAÇÃO PARECE NÃO MAIS PERTENCER A SEU CORPO.

VOCÊ DEVIA ESTAR MORTO, MAS É UM SUJEITO FORTE! VAMOS VER O QUANTO SEU CORAÇÃO É BOM!
CHAM

VAMOS, DEMÔNIO! EU QUERO VER A JUSTIÇA SER FEITA! ME MANDE PRO INFERNO!
CRANC
O CORAÇÃO DO DEMOLIDOR COMEÇA A SE EXPANDIR, NUBLANDO TODOS OS SEUS SENTIDOS!

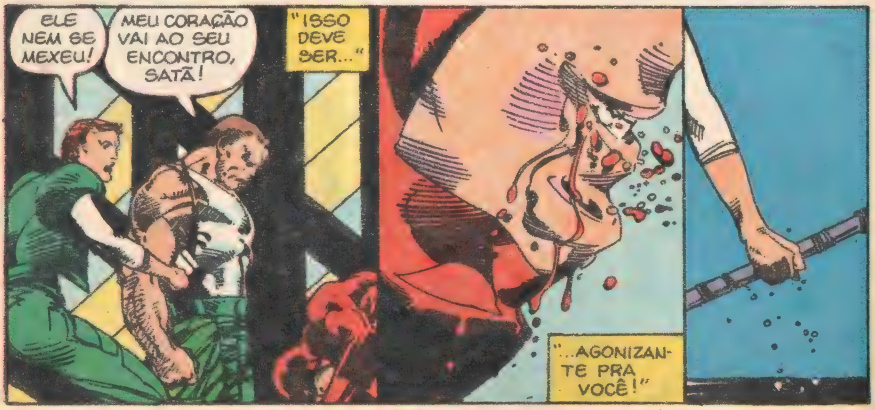
ELE NEM SE MEXEU!
MEU CORAÇÃO VAI AO SEU ENCONTRO, SATÃ!
"ISSO DEVE SER..."
"...AGONIZANTE PRA VOCÊ!"

CHOC
VOCÊ... NÃO MATOU HAZZARD... MATOU?
NÃO! V-VOCÊ ESTÁ BEM?
FIQUE... DE OLHO NELE...
OLHE! HAZZARD TINHA UMA ARMA!
POR QUE ELE NÃO USOU?
É MINHA AGORA!
SERÁ?
A ARMA SEMPRE ESTEVE EM SEU PODER, MALDITO!
QUANTOS GATILHOS VOCÊ APERTOU? APERTE ESSE AGORA! EU TROCO UM PESCOÇO QUEBRADO POR UMA BALA NA CABEÇA!
EU SÓ QUERIA O QUE TODO MUNDO QUER...
...VOLTAR PRA CASA...
...PRA SUA TERRA...PRA UMA MULHER...

MAS NÃO! O QUE FOI QUE EU RECEBI EM TROCA DE TUDO QUE FIZ?
VAMOS! VÁ EM FRENTE! APERTE O GATILHO!
NÃO FAÇA ISSO, VIÚVA!
ESSE MONSTRO VAI MATAR DE NOVO, DEMOLIDOR!
NÃO! ELE NÃO É UM MONSTRO! É SÓ UM HOMEM QUE LUTOU PELO QUE ACREDITAVA... E AGORA ESTÁ LUTANDO PELA PRÓPRIA SANIDADE!
EU VOU MOSTRAR UMA COISA A VOCÊS DOIS!
QUERO QUE CONHEÇAM MINHA ESPOSA! ELA ME ACOMPANHOU EM TODOS OS COMBATES! AGORA QUE VOLTEI PRA CÁ, VOU CONSTRUIR UMA CASA E CUIDAR DO JARDIM!
MOSTRE A FOTO PRA MIM, JACK!
O SONHO AMERICANO
Seguro de imóveis
EAGLE

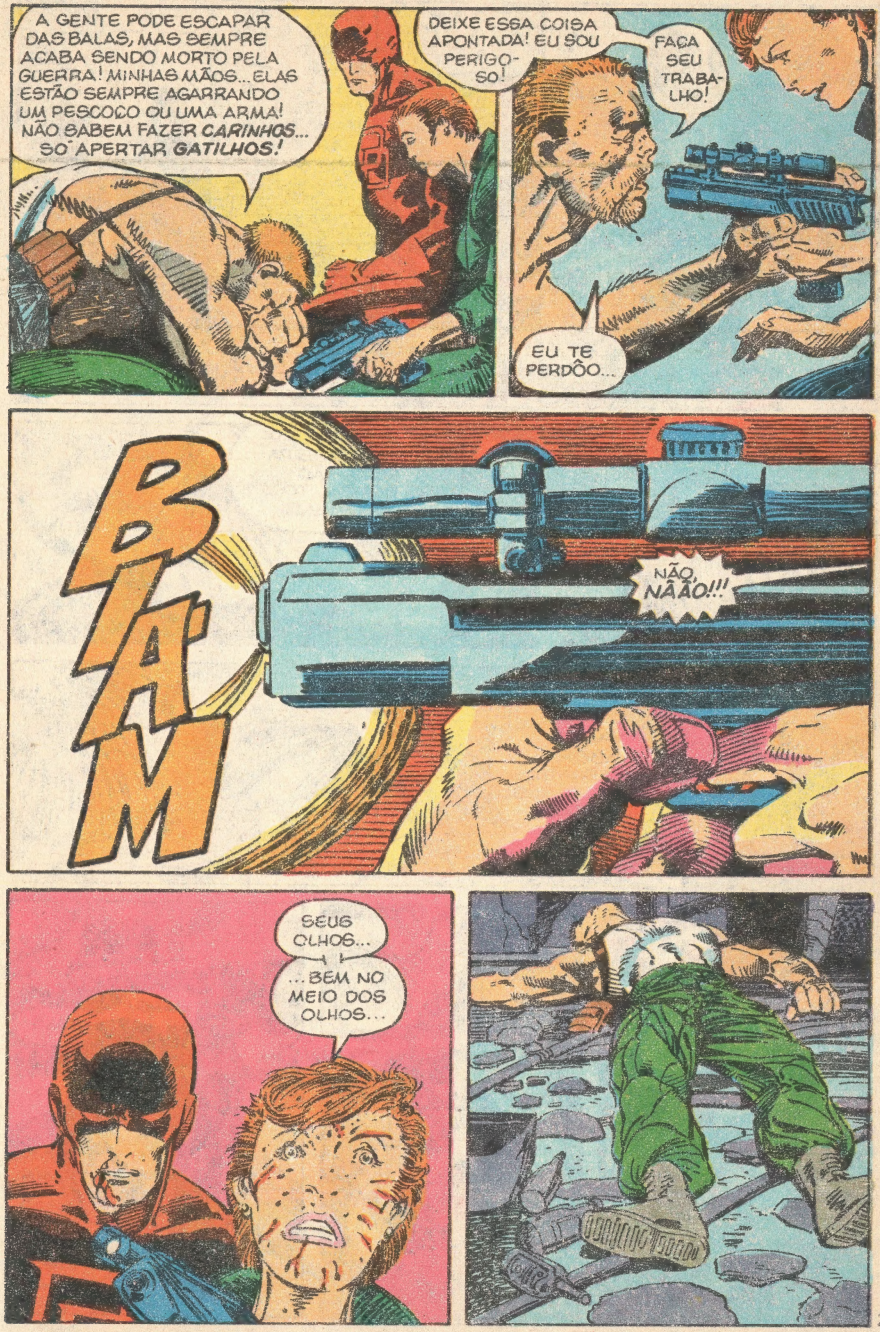
A GENTE PODE ESCAPAR DAS BALAS, MAS SEMPRE ACABA SENDO MORTO PELA GUERRA! MINHAS MÃOS... ELAS ESTÃO SEMPRE AGARRANDO UM PESCOÇO OU UMA ARMA! NÃO SABEM FAZER CARINHOS... SÓ APERTAR GATILHOS!
DEIXE ESSA COISA APONTADA! EU SOU PERIGOSO!
FAÇA SEU TRABALHO!
EU TE PERDÔO...
BIAM
NÃO, NÃÃO!!!
SEUS OLHOS...
...BEM NO MEIO DOS OLHOS...

O QUE VAI DIZER A ELES?
SOBRE O QUÊ? EU NÃO SEI DE NADA!
OS FOGOS DE ARTIFÍCIO ESTOURARAM A NOITE TODA!
NATASHA...
EU VOU DIZER QUE VI OS FOGOS DE ARTIFÍCIO ESTOURAREM A NOITE INTEIRA!
A ESTÁTUA DA LIBERDADE PARECIA TÃO BONITA... TODA ILUMINADA...
VAMOS EMBORA, NATASHA! NÓS AINDA TEMOS... UMA CASA!
BANG!
BANG!
BANG!
FIM